



# ユルタビ

当別町をユルッと楽しむガイドブック

# と う べ つ

癒やしの町で  
こころときめく



思ったらすぐ!

石狩市  
約35分

江別市  
約35分

当別町



北広島市  
約45分

札幌市  
約40分

マイカーなら日帰りでも楽しい!  
※所要時間は目安です。

TAKE FREE

ご自由にお持ちください







# 季節により表情いろいろ 何度も来たくなる町「とうべつ」

Spring  
in  
Tobetsu  
春



畑一面に広がる菜の花

Summer  
in  
Tobetsu  
夏



町特産の亜麻の花

Autumn  
in  
Tobetsu  
秋



ふくろう湖に映り込む紅葉

Winter  
in  
Tobetsu  
冬



トド松の並木道



春の使者 白鳥飛来



桜の開花



ふくろう湖に現れる水没林



向日葵畑



収穫を待つ稲穂



石狩湾に沈む夕日



冬の乗馬体験



春待つ北のひな飾り

## 当別イベントカレンダー

日程・その他は変更となる場合がございます。  
詳しくはホームページ等をご確認ください。



2月  
あそ雪の広場  
毎年人気の大雪像すべり台をはじめ、親子で冬遊びができる雪まつり。恒例の花火大会も。



5月～10月  
道民の森 フィールドプログラム  
“遊ぶ・体験する・学ぶ”をテーマに、子どもたちも大人も参加できる各種プログラムを開催。



6月下旬  
ナイトパーク  
通りを歩行者天国にして、老若男女が集まり路上で飲んだり食ったりするイベント。



7月  
北海道亜麻まつり in 当別  
早朝に咲く可憐な亜麻の花を見学したり、糸紡ぎ体験や亜麻製品を食べたり、買ったり。



7月下旬  
商工会まつり  
緑日やビアガーデン、大抽選会などお楽しみ盛りだくさんの夏のお祭りです。



8月  
当別スウェーデンマラソン  
夏の爽やかな風を受けながら、町内随一の美しい景色「スウェーデンヒルズ」の街並みを走るマラソン大会。



8月  
とうべつ花火大会  
当別神社例大祭「当別まつり」の前日に行われる花火大会。約4,500発の色とりどりの花火が夜空を彩ります。



8月  
当別神社例大祭  
ずらりと出店が立ち、宵宮祭、神輿御渡、子ども盆踊りと風情あるお祭りを楽しめます。



9月  
とうべつさわやか駅伝  
1人約1,500m×5人が1チームとなり、タスキをつないでゴールを目指します。



12月  
スウェーデン交流センター ルシア祭  
聖人ルシアの聖名祝日で、北欧の伝統的行事。これも姉妹都市ならではのお祭り。



plan 1

ユルタビとうべつ

# 北欧に日帰り

手軽に味わう北欧気分



## レンタサイクルで当別町をひとめぐり

JR石狩太美駅に併設された当別町の観光情報スポット。当別産のセレクトフードや当別在住の作家による手作り雑貨の販売、イトインコーナーもあります。夏季にはレンタサイクルの貸し出しもあり、景色を見ながらゆっくり散策できます。電動自転車なので坂道もラクラク。

- 貸出時間 10:00~17:00(受付10:00から)
- 貸出期間 4月下旬~10月末
- 車種 電動アシスト自転車(7段変速)



### 当別観光情報プラザ

FIKA(フィーカ)  
 住 石狩郡当別町太美町1499-3 (JR石狩太美駅内)  
 TEL 0133-27-5388  
 営 9:30~17:30  
 休 年末年始、月曜日(祝日の場合は翌日休み)  
 〒 レンタサイクル 500円(1日)



## 北欧文化に触れるグッズや体験が盛りだくさん

日本とスウェーデンの経済的・文化的交流拠点。センターホールではスウェーデンの産業や文化を紹介する展示会や講演会を開いたり、吹きガラス工芸品や木工作品の展示販売や図書コーナーなどがあり、気軽に立ち寄って北欧の文化を知ることができます。毎年6月に行われる「夏至祭」は本場スウェーデン同様、民族衣装をまとった人々がマイストングと呼ばれるポールに集い、フォークダンスやゲームなどを楽しめます。



### 一般財団法人スウェーデン交流センター

住 石狩郡当別町スウェーデンヒルズ2329-25 (ビル22-3-1)  
 TEL 0133-26-2360  
 営 水曜日~月曜日: 10:00 ~ 16:30 (12月~3月は10:00 ~ 16:00)  
 休 火曜日(12月~3月は祝日も休館) 入館無料



スウェーデン・ダーラナ地方発祥の木彫り馬「ダーラナホース」や、「ビョルク(白樺)」と名付けられた三本足の透明感のあるガラスは人気の土産品



ガラス工芸工房では吹きガラス体験教室も開催しています(要予約、詳しくはお問い合わせください)

## 気軽にイチゴ狩り

道の駅とうべつに隣接したイチゴ農園。大型ハウスが3棟あり、当別産イチゴ「よつぼし」を栽培。イチゴ狩り体験もできます。



採れたてイチゴのドリンクが味わえます。バック販売もあり。

### to berry farm

住 石狩郡当別町当別太774-1  
 TEL 0133-27-7715  
 営 10:00~16:00  
 休 月曜日  
 〒 1/パック(10粒前後) 890円(税別)



## おすすめモデルコース

「ニルスのふしぎな旅」はスウェーデンが舞台の童話

- レンタサイクル 約10分
- 体験 約20分
- ランチ 約60分
- 散策 約10分
- 自転車返却 約10分
- 温泉 約60分
- ショッピング 約30分

当別観光情報プラザ FIKA(フィーカ) ゆっくりスタート、町の情報を収集

スウェーデン交流センター ガラス制作を体験。おしゃれな北欧デザインの雑貨も購入できます

手打ちパスタと地中海料理 ARI(アリ) 本格的な地中海料理やパスタで大満足

レクサンド記念公園 石狩平野を一望する小高い丘で気分もリフレッシュ

当別観光情報プラザ FIKA(フィーカ) 自転車を返却、ショッピングもできます

ふとみ銘泉 万葉の湯 自慢の湯でリラックス

北欧の風道の駅とうべつ お土産やスイーツもじっくり選ぼう

スウェーデンの夏至祭を再現した夏の風物詩



## まちめぐりの拠点となる道の駅

北欧風のカワイイ駅舎に当別の特産品、農産物、スイーツコーナーやレストランが充実。当別の暮らしを伝えるブランド「TOBEST」の商品や地元農産物の直売、札幌の有名店「トラットリア・ピッツェリア テルツィーナ」が地元食材をふんだんに使ったレストラン「カフェ テルツィーナ」、当別の人気店のテイクアウトメニューやスイーツ、スウェーデン関係の雑貨もいっぱい。駐車場も広々とゆったり駐車でき、行きも帰りも立ち寄るのがオススメ。



### 北欧の風道の駅とうべつ

住 石狩郡当別町当別太774-11  
 TEL 0133-27-5260  
 営 9:30~18:00(夏季) 9:30~17:00(冬季)  
 〒 年末年始、冬季/店舗により異なります 農産物直売所冬季休業



源泉かけ流しの天然温泉。弱アルカリ性の泉質は「美肌の湯」と呼ばれるほど。開放感あふれる湯処が魅力です。

### ふとみ銘泉 万葉の湯

住 石狩郡当別町太美町1695  
 TEL 0133-26-2130  
 営 10:00~翌朝9:00  
 休 年中無休  
 〒 大人 平日 1,000円(税別) 大人 土日祝 1,200円(税別)



## 北欧風の美しい街並みと丘からの眺望

札幌から車で、たったの40分。小高い丘に並ぶ可愛らしい街並み。家と家の間には塀や境界がなく、芝生が広がり統一感のある三角屋根の赤いお家が並びます。道路も広々、電柱もなく、その風景は北欧そのもの。心が癒やされて、この街に住みたくなってしまふかもしれません。街を見渡すレクサンド記念公園にはレクサンド市から寄贈された大きなダーラナホース(幸せを呼ぶ馬【通称:レック】)が設置されています。



レクサンド記念公園 冬季間は閉鎖



plan 2

ユルタビとうべっ

# わくわく アクティビティ

スケールの大きな体験を

## おすすめモデルコース

**食材仕入れ**  
約30分  
当別本町  
当別産の美味しい食材を購入

約40分

**バーベキュー**  
約3時間  
道民の森  
川遊びやハイキング、アクティビティも  
いっぱい!思い切り遊ぼう

約30分

**散策**  
約10分  
当別ダム/ふくろう湖  
広々とした景色でリラックス。  
記念撮影なども

約10分

**スイーツ**  
約10分  
NO SOFT NO LIFE.  
道東別海町のミルクを使ったソフトが  
人気。オレンジ色のコンテナが目印



NO SOFT NO LIFE.

石狩郡当別町字弁華別157-6  
050-3704-1576  
10:00~17:00  
火曜日(冬季休業)



## 大自然を満喫できる 国内最大級の自然公園「道民の森」

当別の北エリアにある約12,000ヘクタールの手付かずの森や山が広がる「道民の森」。札幌中心部から約1時間40分で北海道ならではの大自然を味わえます。敷地内には雄大な景色や新鮮な空気と野鳥の飛び交う森と調和した施設が充実。キャンプやバーベキュー、ハイキングや川遊びなど、都会の喧騒を忘れさせてくれるネイチャー体験が待っています。“森に集う”“森に遊ぶ”“森に学ぶ”をテーマにさまざまな視点から自然と触れ合う体験プログラムも。キャンプやコテージで夜は満天の星、朝は野鳥たちのさえずりを楽しむのもオススメ。

### 神居尻地区



広々としたバーベキュー広場



こもれび棟  
部屋は全てロフトタイプのコテージ

### 一番川地区



自然体験キャンプ場とバーベキューハウス



川遊びも楽しめます。



まき割り体験もできる  
五右衛門風呂



満天の星の下で  
楽しむ感動キャンプ!

### 神居尻地区



澄んだ空気と静かな森の中  
で、夜空いっぱいに広がる星を  
観察できます。



毎年秋には本格的な山岳コース  
を走破する「トレイルラン カムイ  
シリ」が開催されます。



### 道民の森

石狩郡当別町字青山奥  
0133-22-3911  
9:30~16:30 [開設期間] 5月~10月  
(地区によって異なります)  
Y 入場無料  
各種体験、キャンプ場、コテージなどの  
宿泊には利用料がかかります(要予約)



## バーベキューの食材はここで決まり!



農場直売のフレッシュな肉や加工品は甘みとコク  
が違います。真っ白な脂身のおいしさは格別。

### 浅野農場 スマイルポーク

石狩郡当別町対雁10  
0133-22-4129  
9:00~17:00  
水曜日、年末年始(不定)



丁寧な手仕事で加工された甘味のあるラム肉は  
肉厚でやわらかく、ジューシー。

### いとうジンギスカン

石狩郡当別町弥生52-53  
0133-23-2339  
11:00~21:00  
火曜日



## 当別ダム/ふくろう湖で雄大な景色を堪能



マスコットの  
ふくろうが  
お出迎え!



当別ダムの完成によってできたふくろう湖。自然豊  
かな景色をいろいろな角度から楽しめて、ドライ  
ブやサイクリングのコースとしても人気。秋には見  
事な紅葉が楽しめます。



## ゴルフ、スキー、乗馬など四季を通じて楽しめるアクティビティ



北欧を思わせる美しい緑と森が調和したゴルフ場。天然  
木のクラブハウスはリゾート気分です。

### スウェーデンヒルズゴルフ倶楽部

石狩郡当別町スウェーデンヒルズ2788-28  
0133-26-2321  
平日6:30~19:00/土・日・祝5:30~20:00  
提供のサービスにより異なります  
冬季クローズ



ファミリーや初・中級者向けのスキー場。滑りやすい緩斜  
面や緩急のある斜面など3つのゲレンデがあります。

### 石狩平原スキー場

石狩郡当別町字弁華別3002  
0133-23-1101  
9:00~終了時間はHPをご確認ください  
例年12月中旬オープン予定  
(HPをご確認ください)



初心者から上級者まで豊富なコースがあり、四季折々の  
大自然の中でホーストレッキングが楽しめます。

### 押琴ファーム (石狩ホーストレッキング)

石狩郡当別町ビトエ5266  
011-770-4100  
9:00~17:00(予約制)  
不定休





plan 3 ユルタビとうべつ

# スローな時を感じる

この地に根ざしたライフスタイルを知る

## 早朝のさわやかな空気に包まれた亜麻畑

北海道開拓時代には当別町でも盛んに栽培されていた亜麻。実を食用にしたり、茎から繊維を紡ぐなどさまざまな用途のある亜麻を40年ぶりに町に復活させました。花の美しさはもちろん、早朝に咲き始め昼になると散る儂さから人気が高まり、毎年7月中旬に開催される「北海道亜麻まつりin当別」も、ますます注目されています。

亜麻の開花情報は町のホームページにも



近年は端午の節句のつるし飾りも制作。「今後は七夕やお正月など作品のテーマや飾る時期を広げて、町の名物として定着してほしいですね」と青柳さん

## 町を彩る手作りのつるし雛

当別町の春は、色鮮やかなちりめん細工で作られたつるし雛が町を彩ります。「ファーマーズガーデン・びとえ」の青柳百合子さんが毎月町内でつるし雛教室を開き、ここ数年で愛好者が増え、今では30人余りが年間を通して作品を制作。ひな祭りの時期には町内各所に作品が飾られ、毎年多くの人がその心温まる可愛らしさを見に訪れています。

## 味も雰囲気も自然なやさしさに包まれて



当別産小麦や自家製発酵種を使用した風味豊かなパンがいっぱい。売り切れ続出の人気店。



**パン屋さみかけ**  
 石狩郡当別町東裏1756-18  
 0133-27-6021  
 10:30~17:30 (売り切れ次第終了) 日・月曜日



自家栽培小麦と旬の野菜や果物を使った季節の焼き菓子。おすすめは味もクリームも季節ごとになる「季節のパターサンド」。



**季節のお菓子 霜月堂**  
 石狩郡当別町横戸町50-6  
 090-6692-9112 毎週木・日曜日11:00~16:30 (売り切れ次第終了)  
 月・火・水・金・土曜日 平均300円

## おすすめモデルコース

- 散策** 約30分 亜麻畑  
6月下旬から7月中旬が見頃です。淡い青紫の可憐な花は午前中がチャンス  
約20分
- そば打ち** 約1時間30分 フレンドリーファーム  
自分で打ったお蕎麦はどんな味?  
約10分
- 歴史散策** 約1時間 当別神社・当別伊達記念館  
神社は阿蘇公園の敷地内。緑の中をのんびり散歩  
約5~9分
- ショッピング** 約10分 人気店をめぐる  
霜月堂、パン屋さみかけは大人気の可愛いお店です



## 自分で打って、食べる感動のそば打ち体験

初心者でも気軽に楽しめるそば打ち体験。やさしいご主人が粉の種類からこね方、伸ばし方などを丁寧に教えてくれます。打ったそばはその場でいただくことも、持ち帰ることもOK。他にも豆腐づくりや石窯でのピザ焼き、餅つき(冬季)などのコースもあり、農業を身近に感じることができます。



**フレンドリーファーム**  
 石狩郡当別町獅子内1281-9  
 0133-26-2004  
 9:00~17:00 (要予約)  
 不定休  
 そば打ち体験3,500円など



## 木のぬくもりを感じる オーダーメイドの家具

「家具工房旅する木」は、温かな雰囲気の残る小学校の校舎を利用した家具工房。椅子やチェストなどからキッチンまで、木にこだわったオーダーメイド家具を手がけています。ショールームには映画撮影に使われた美しい木の車椅子などさまざまな作品が展示され、なめらかな木の温もりに触れることができます。



やさしい手触りの木のキッチン。手カンナで仕上げ、亜麻仁油を塗布しているため水が染み込まず、いつまでも美しく使い続けられます。



「夕日の差し込む廊下は私のお気に入りの場所。ぜひ遊びに来てください」と代表の須田修司さん



**家具工房旅する木**  
 石狩郡当別町東裏2796-1  
 0133-25-5555 0133-25-5557  
 E-MAIL / kagu@tabisuruki.com  
 9:00~18:00  
 不定休



## 当別町の開拓時代の歴史にふれる



当別町を開拓した伊達家ゆかりの品々の展示や歴史資料が収集され、開拓史にふれることができます。

**当別伊達記念館・伊達邸別館**  
 石狩郡当別町元町105  
 0133-22-3834  
 (当別町教育委員会社会教育課)  
 10:00~16:30  
 月曜日(祝日の場合はこれ以降の最初の平日) 冬季休館  
 無料



岩出山伊達家当主・伊達邦直公が祀られている神社。すぐれた教育者で、学問の神としても親しまれています。

**当別神社**  
 石狩郡当別町元町51-12  
 0133-23-2546



1937年に建てられて2016年に閉校するまで現役の二階建て木造校舎では北海道内で最も古い校舎でした。開拓時代からの歴史を感じることができます。

**旧弁華別小学校**  
 石狩郡当別町字弁華別243  
 ※校舎内に入ることできません

## 歩いて発見 当別青春フットパス



当別町の自然豊かな風景や開拓の歴史あふれる町並みを当別高校ボランティア局員が町内外の一般参加者にガイド。さらに、当別高校家政科・食物調理コースの生徒の手による当別町産の農産物を用いた昼食を提供し、当別の魅力を発信しています。





まち自慢の素材にまごころ込めて  
**Gourmet Town TOBETSU**

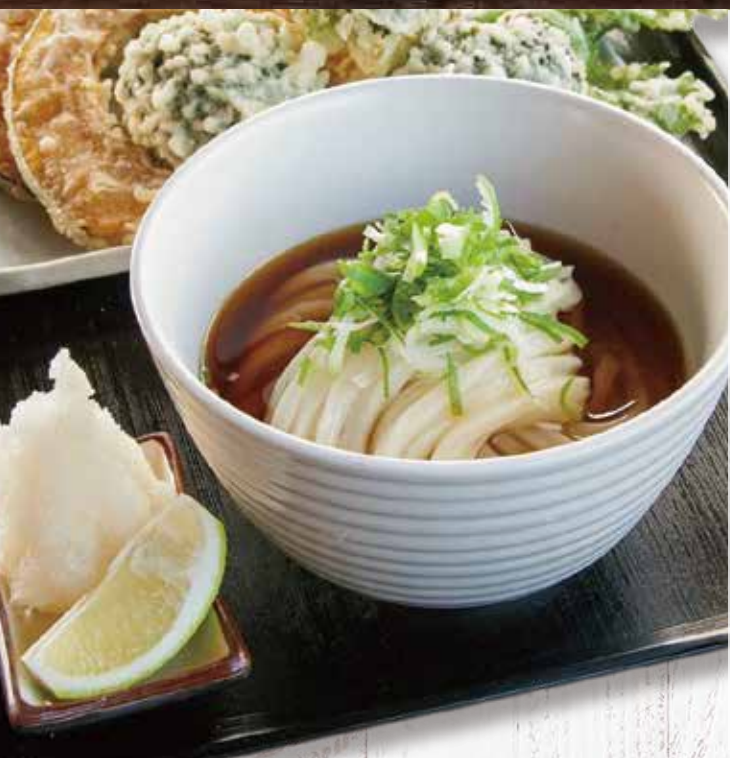

**当別産小麦の風味豊かな  
出来たてうどん**

木造の可愛い建物が目印のうどん屋さん。地元当別産の小麦を一部使用し絶妙なコシを出すために職人が手打ちするうどんと、近郊の農家でその日の朝に採れた野菜の天ぷらが人気。注文を受けてから茹でるというスタイルを貫き、近郊はもとより遠方からも美味しいうどんを求めて人々が集まる大人気店。行列必至なので時間に余裕をもって訪れるのがおすすめです。

太めのもっちりした麺と  
香り高い鰹出汁の  
つゆが絶妙



**当別うどん かばと製麺所**  
 石狩郡当別町榎戸町355  
 0133-22-3377  
 11:00~15:00 (麺が無くなり次第終了)  
 不定休 (冬季休業)  
 600円~



サラダもパスタも  
ボリューム満点!

**北欧の風を感じる  
小さなレストラン**

スウェーデンヒルズの中心部にあるカジュアルなイタリアンレストラン。イタリアや東京で修業を積んだシェフが近隣の農家から届く朝採りの野菜をふんだんに使ったメニューを提供しています。シェフの温かい人柄が感じられるやさしい味わいに、地元のお客様はもちろん札幌など近郊からもファンが通います。



**レストラン Ari(アリ)**  
 石狩郡当別町スウェーデンヒルズビレッジ2-3-2  
 0133-26-2425  
 ランチ 11:30~13:30 (L.O.)  
 火曜日・第2・4水曜日 冬季不定休  
 パスタセット1,750円



当別産小麦の  
香り豊かな  
手打ちパスタ

**天気の良い日は  
テラス席でゆったりと**

住宅街にある可愛いログハウスで、地元の食材をふんだんに使ったメニューがカジュアルに楽しめます。特にセットメニューのグリル野菜のサラダは絶品。パン、石窯で焼くベーコンや自家製手打ちパスタも驚く美味しさ。お庭のテラス席でもいただくことができます。気さくなご主人がいるゆっくりとくつろげるお店。自家焙煎のコーヒーもお試しを。



**紙ひこうき**  
 石狩郡当別町元町140-9  
 0133-23-4005 (体験は要予約)  
 11:00~17:00  
 (夜はTEL予約のみ可)  
 休 月・火曜日  
 単品1,000円~、パン・サラダ・  
 コーヒーをプラスして1,300円~



**味もボリュームも満点!  
からあげ弁当**

石狩当別駅から徒歩5分のところにある地元御用達のお弁当屋さん。お弁当専門店だけあって種類豊富でしかもリーズナブル。一番人気のからあげ弁当はお弁当箱からはみ出し、ふたが閉まらないほどボリュームがあり、おなかも心も大満足です。



からあげのみの  
テイクアウトも可  
ご飯のおかずにはぴったり



**当別からあげ工房・日の丸亭**  
 石狩郡当別町弥生52  
 0133-23-2024  
 10:00~20:00 (火曜日は13:00まで)



季節の小鉢を楽しむため  
毎月通うお客さんも

**採れたて野菜の色とりどり小鉢御膳**

看板メニューは敷地内の畑で採れた野菜を使った「季節の小鉢御膳」で、使用する野菜の種類は20種類以上。毎月内容が変わり、季節ごとの味わいが楽しめます。近所の方々と一緒に手入れをしている美しい花壇も見どころのひとつ。育てる人、作る人の気持ちが伝わる居心地の良いレストランです。

**当別町共生型コミュニティー農園  
べこべこのはたけ**

石狩郡当別町太美町1481-6  
 0133-27-6440  
 喫茶 11:00~L.O.16:00  
 ランチ 11:30~L.O.13:30  
 第1・3・5土曜日・日・祝日  
 年末年始、イベント等で臨時休業する場合がございます (SNSをご確認ください)  
 ランチ1,000円~







リピート間違いなし!

# Souvenirs of TOBETSU

当別産スベルト小麦  
(古代小麦)は小麦本来の  
味わいと香り



**パン屋さみかけ**  
石狩郡当別町東裏1756-18  
0133-27-6021  
10:30~17:30 (売り切れ次第終了)  
日・月曜日



遠方からも  
お客さんが集まる  
おしゃべりな一軒家の  
パン屋さん



農家育ちの健康な豚は  
クセのない自然な  
おいしさです



人気のあらびきフランクなど  
お土産に最適なセットです!

**浅野農場 スマイルポーク**  
石狩郡当別町対雁10  
0133-22-4129  
9:00~17:00  
水曜日、年末年始 (不定)



オーナーみずから狩猟し  
自在で加工した  
高品質な鹿肉

**ジビエ工房 Deer Shop**

石狩郡当別町弥生52-19  
0133-23-2900  
10:00~18:00  
月曜日 (祝日の場合は翌日休み)

ハンバーガーやお弁当など今話題の  
えぞ鹿肉をご家庭で手軽に楽しめます



本格イタリアンの焼きリゾットも  
テイクアウトで楽しめる



当別名産のお土産はもちろん  
テイクアウトや  
イートインも充実



当別産のお米を使ったカップ団子は大人気  
炊きたてご飯に混ぜるだけの黒豆ごはんのもと



大正5年創業の  
老舗鮮魚店が手がける  
厳選素材のさつま揚げ



**小林商店**  
石狩郡当別町園生55  
0133-23-2040  
9:00~18:30  
日曜日 (一部祝日も有)  
当別まる揚げ・当別めんち揚げ  
(冷凍品/2枚入) 580円~690円



一番人気のまる揚げは店内で  
熱々の揚げたてを販売しています。  
お土産用に真空パック (冷凍品) も  
あります。



なめらかな口どけ!

**ロイズふと美工場直売店**

石狩郡当別町ビト工640-15  
0570-015-612  
9:00~17:00  
無休 (年末年始休みの場合あり)  
生チョコレート 78円  
ソフトクリーム 300円  
(ソフトクリームは曜日・時間帯により販売を休止しています)



生チョコレート人気No.1 [オーレ]

懐かしくて新しい  
老舗菓子店の味



はまなすや抹茶など5種類の羊羹も

味の濃いきな粉  
たっぷりのわらび餅



**ふじざわ製菓 Fスイーツ**

石狩郡当別町弥生51  
0133-23-2050  
9:00~19:00 (日曜日は14:00まで)  
1月1日



**北欧の風 道の駅とうべつ**

石狩郡当別町当別太774-11  
0133-27-5260  
9:30~18:00 (夏季)・9:30~17:00 (冬季)  
年末年始、冬季/店舗により異なります  
農産物直売所冬季休業



石狩当別駅前レンガ造りが目印  
ついつい買い過ぎちゃう  
安さと品揃え



当別町内で採れた  
四季折々の新鮮野菜  
当別産のお米も  
絶品ぞろい

**ふれあい倉庫**

石狩郡当別町錦町294-4  
0133-27-6600  
4月1日~10月31日 9:00~18:00  
11月1日~3月31日 9:00~17:00  
年末年始・月曜日  
(祝日の場合は翌日休み)



クリーミーな  
豆乳ソフトも  
オススメ

当別産大豆を使った濃厚な  
味わいの豆腐や油揚げ

石狩太美駅直結の  
便利なスポット  
地元名産品が  
そろっています



**当別観光情報プラザ  
FIKA(フィーカ)**

石狩郡当別町太美町1499-3  
(JR石狩太美駅内)  
0133-27-5388  
9:30~17:30  
年末年始、月曜日 (祝日の場合は翌日休み)



亜麻仁油100%の  
さっぱり美味しいうまみシソ

旬の野菜や  
果物を使った焼き菓子  
季節ごとに種類を  
変えています



無農薬のさつまいもを使ったタルトと  
ほうじ茶と黒千石のブラウニー

**季節のお菓子 霜月堂**

石狩郡当別町樺戸町50-6  
090-6692-9112  
毎週木・日曜日11:00~16:30  
(売り切れ次第終了)  
月・火・水・金・土曜日  
平均300円





# とうべっタウン インデックス

※各店舗の営業に関する詳細は  
各店舗へお問合せください。



## 食品店

- **小林商店** ..... 鮮魚・仕出し店  
当別町園生55 ☎0133-23-2040
- **いとうジンギスカン** ..... 精肉・焼肉  
当別町弥生52-53 ☎0133-23-2339
- **当別からあげ工房・日の丸亭** 弁当店  
当別町弥生52 ☎0133-23-2024
- **ハレルヤ農産** ..... ハム・ソーセージ  
当別町字弁華別73-1 ☎0133-23-2775
- **つじの蔵** ..... 地場産品販売  
当別町幸町2-13 ☎0133-23-2871
- **ジビエ工房 Deer shop** ..... ジビエ販売店  
当別町弥生52-19 ☎0133-23-2900
- **パン屋きみかげ** ..... パン屋  
当別町東裏1756-18 ☎0133-27-6021
- **浅野農場 スマイルポーク** ..... 精肉・加工品  
当別町対雁10 ☎0133-22-4129
- **ふれあい倉庫** ..... 地場産野菜販売  
当別町錦町294-4 ☎0133-27-6600

## 飲食店

- **居酒屋 番屋** ..... 居酒屋  
当別町園生416 ☎0133-22-2385
- **西洋軒** ..... 定食出前  
当別町園生711 ☎0133-23-2033
- **つぼ八 当別店** ..... 居酒屋  
当別町園生55 ☎0133-22-2877
- **お食事処 田んだん** ..... レストラン  
当別町弥生1091 ☎0133-23-4050
- **ぎん平** ..... そば・定食・居酒屋  
当別町弥生52 ☎0133-23-2414
- **ちゅうか 慈元** ..... 中華・定食  
当別町弥生6564-48 ☎0133-23-3993
- **カナディアン** ..... お好み焼き・定食  
当別町弥生53 ☎0133-23-2336

- **まま食堂** ..... 弁当出前  
当別町弥生53 ☎0133-22-1115
- **当別やきとり** ..... 居酒屋  
当別町弥生52 ☎0133-23-3900
- **炭火焼肉なんこう園当別店** ..... 焼肉  
当別町弥生52-28 ☎0133-22-1129
- **喫茶コール** ..... 喫茶・軽食  
当別町弥生51 ☎0133-22-2024
- **喫茶ジュノン** ..... 喫茶・軽食  
当別町弥生51 ☎0133-23-2851
- **紙ひこうき** ..... 喫茶・軽食  
当別町元町140 ☎0133-23-4005
- **そば切高陣** ..... そば・スープカレー  
当別町錦町294-4 ☎0133-27-5524
- **そば処 福住** ..... そば・定食  
当別町樺戸町101 ☎0133-22-2788
- **当別うどん かばと製麺所** ..... うどん  
当別町樺戸町355 ☎0133-22-3377
- **自然食カフェおひさま** ..... カフェ・自然食  
当別町白樺町58-9 ☎050-3514-4010
- **まーくうえい** ..... 定食  
当別町金沢332 ☎0133-22-2011
- **喫茶ここ** ..... 喫茶・軽食  
当別町弥生52-6 ☎0133-23-3551
- **鮭銀鱈** ..... 寿司  
当別町当別太1078-8 ☎0133-26-3423
- **太美飯場屋** ..... 居酒屋  
当別町太美町1495-10 ☎0133-26-3080
- **カフェ&キッチン オフショア** ..... カフェ  
当別町弥生51-26 ☎0133-27-5414
- **レストラン DAN-LAN** ..... レストラン  
当別町下川123-15 ☎0133-27-5220
- **4FOUREST** ..... カフェ  
当別町末広380-7 ☎0133-29-1912
- **レストラン Ari (アリ)** ..... レストラン  
当別町スウェーデンヒルズビレッジ2-3-2 ☎0133-26-2425
- **本家 なかむら** ..... ラーメン・焼肉  
当別町太美町1499-47 ☎0133-26-2039
- **コナカフェ** ..... クレープ・たこ焼き  
当別町園生55-27 ☎090-6445-0803
- **当別観光情報プラザFIKA (フィーカ)** ..... 喫茶・特産品販売  
当別町太美町1499-3 (JR石狩太美駅内) ☎0133-27-5388

- **当別町共生型コミュニティー農園**  
ぺこぺこのはたけ ..... レストラン  
当別町太美町1481-6 ☎0133-27-6440
- **レストラン レクサンド** ..... レストラン  
当別町スウェーデンヒルズ2788-28 ☎0133-26-3929
- **北欧の風 道の駅とうべつ** ..... 特産品販売・レストラン  
当別町当別太774-11 ☎0133-27-5260

## 菓子製造小売

- **ふじさわ製菓 Fスイーツ** ..... 和洋菓子店  
当別町弥生51 ☎0133-23-2050
- **ロイズふと美工場直売店** ..... チョコレート菓子  
当別町ビトエ640-15 ☎0570-015-612
- **季節のお菓子 霜月堂** ..... 和洋菓子店  
当別町樺戸町50-6 ☎090-6692-9112
- **NO SOFT NO LIFE.** ..... ソフトクリーム  
当別町字弁華別157-6 ☎050-3704-1576
- **お菓子の家 dilili** ..... 洋菓子店  
当別町太美南1503-96 ☎080-9615-1391

## レジャー・体験

- **石狩平原カントリークラブ** ..... ゴルフ場  
当別町字弁華別4647 ☎0133-23-1101
- **石狩平原スキー場** ..... スキー場  
当別町字弁華別3002 ☎0133-23-1101
- **スウェーデンヒルズゴルフ倶楽部** ..... ゴルフ場  
当別町スウェーデンヒルズ2788-28 ☎0133-26-2321
- **ハッピーバレーゴルフクラブ札幌** ..... ゴルフ場  
当別町茂平沢3382 ☎0133-23-0220
- **ゴルフ倶楽部 CHIP IN** ..... 屋内ゴルフ練習場  
当別町園生294-561 ☎0133-27-7272
- **押琴ファーム (石狩ホーストレッキング)** ..... ホーストレッキング  
当別町ビトエ5266 ☎011-770-4100
- **to berry farm** ..... イチゴ農園  
当別町当別太774-1 ☎0133-27-7715
- **道民の森** ..... 体験・宿泊施設  
当別町字青山奥 ☎0133-22-3911
- **フレンドリーファーム** ..... 農業体験  
当別町獅子内1281-9 ☎0133-26-2004
- **家具工房 旅する木** ..... オーダー家具販売・木工体験  
当別町東裏2796-1 ☎0133-25-5555

## 歴史・文化

- **一般財団法人スウェーデン交流センター** ..... 工芸品販売・制作体験  
当別町スウェーデンヒルズ2329-25 (ビレッジ2-3-1) ☎0133-23-2360
- **当別伊達記念館・伊達邸別館** ..... 歴史資料展示  
当別町元町105 ☎0133-22-3834 (当別町教育委員会社会教育課)

## スナック・パブ

- **パブラッシュ** ..... スナック・パブ  
当別町弥生52 ☎0133-23-0609
- **ハーフタイム** ..... スナック・パブ  
当別町弥生52-33 ☎0133-22-3112
- **ニューボンゴ** ..... スナック・パブ  
当別町園生51 ☎0133-22-4260
- **スナックCHERRY** ..... スナック・パブ  
当別町弥生51-37 ☎0133-23-2502
- **ミュージックランドニコ** ..... スナック・パブ  
当別町弥生117-1 ☎0133-23-2925
- **Snack和-Nagomi** ..... スナック・パブ  
当別町園生55 ☎0133-25-5753
- **スナック李** ..... スナック・パブ  
当別町園生54-31 ☎0133-23-0013
- **スナック瀬里奈** ..... スナック・パブ  
当別町弥生52-28 ☎0133-23-3634

## 温泉・宿泊施設

- **ビジネスホテル ANDO** ..... 宿泊施設  
当別町弥生117 ☎0133-22-2525
- **富士屋旅館** ..... 宿泊施設  
当別町弥生2385 ☎0133-23-2007
- **北海屋旅館** ..... 宿泊施設  
当別町弥生117 ☎0133-22-3777
- **ヴィラ レクサンド** ..... 宿泊施設  
当別町スウェーデンヒルズ ☎0133-26-2321
- **中小屋温泉** ..... 温泉・宿泊施設  
当別町中小屋489-1 ☎0133-27-2011
- **ふとみ銘泉 万葉の湯** ..... 温泉・宿泊施設  
当別町太美町1695 ☎0133-26-2130



# とうべつ 広域マップ



- ④ ハレルヤ農産
- ⑦ パン屋きみかげ
- ⑧ 浅野農場 スマイルポーク
- ⑬ そば処 福住
- ⑭ 当別うどん かばと製麺所
- ⑮ まーくうえい
- ⑳ 鮎銀鱈
- ㉑ レストランAri(アリ)
- ㉒ レストラン レクサンド
- ㉓ 北欧の風 道の駅とうべつ
- ㉔ ロイズふと美工場直売店
- ㉕ NO SOFT NO LIFE.
- ① 石狩平原カントリークラブ
- ② 石狩平原スキー場
- ③ スウェーデンヒルズゴルフ倶楽部
- ④ ハッピーバレーゴルフクラブ札幌
- ⑥ 押琴ファーム(石狩ホーストレッキング)
- ⑦ to berry farm
- ⑧ 道民の森
- ⑨ フレンドリーファーム
- ⑩ 家具工房旅する木
- ① 一般財団法人スウェーデン交流センター
- ④ ヴィラ レクサンド
- ⑤ 中小屋温泉



## 本町エリア



- ① 小林商店
- ② ひとつジンギスカン
- ③ 当別からあげ工房・日の丸亭
- ⑤ つじの蔵
- ⑥ ズビエ工房 Deer Shop
- ⑨ ふれあい倉庫
- ① 居酒屋 番屋
- ② 西洋軒
- ③ つば八 当別店
- ④ お食事処 田んだん
- ⑤ ぎん平
- ⑥ ちゅうか 慈元
- ⑦ カナディアン
- ⑧ まま食堂
- ⑨ 当別やきとり
- ⑩ 炭火焼肉なんこう園 当別店
- ⑪ 喫茶コール
- ⑫ 喫茶ジュノン
- ⑬ 紙ひこうき
- ⑭ そば切高陣
- ⑰ 自然食カフェおひさま
- ⑱ 喫茶ここ
- ㉒ カフェ&キッチン オフショア
- ㉓ レストランDAN-LAN
- ㉔ 4FOUREST
- ㉕ コナカフェ
- ① ふじさわ製菓 Fスイーツ
- ③ 季節のお菓子 霜月堂
- ⑤ ゴルフ倶楽部 CHIP IN
- ② 当別伊達記念館・伊達邸別館
- ① パブ ラッシュ
- ② ハーフタイム
- ③ ニューボンゴ
- ④ スナックCHERRY
- ⑤ ミュージックランド ニコー
- ⑥ Snack 和-Nagomi-
- ⑦ スナック李
- ⑧ スナック瀬里奈
- ① ビジネスホテルANDO
- ② 富士屋旅館
- ③ 北海屋旅館

## 西当別エリア



- ㉑ 太美飯場屋
- ㉒ 本家 なかむら
- ㉓ 当別観光情報プラザFIKA(フィーカ)
- ⑤ お菓子の家 dilili
- ⑥ ふとみ銘泉万葉の湯





## 当別町観光協会

〒061-0292 北海道石狩郡当別町白樺町58-9  
TEL:0133-23-3129 (当別町役場商工課内)  
✉ kankou@town.tobetsu.hokkaido.jp



### とべのすけ

北海道当別町のキャラクター「とべのすけ」  
当別町の「町の鳥」であるフクロウに憧れている  
スズメの男の子  
永遠の5歳でチャンバラごっこが好き



Instagramもやってるよ!  
ユーザー名「tobenosuke」で  
検索してフォローしてね!